BARNES

INTERNATIONAL REALTY | CÔTE BASQUE

ANGLET, MAISON RÉNOVÉE DE 200 M² SITUÉE AU CALME

PRIX DE VENTE : Vendu

EMAIL : SAINTJEANDELUZ@BARNES-INTERNATIONAL.COM

2, place Bellevue
64200 Biarritz

TÉL : +33559510008
saintjeandeluz@barnes-international.com

23, Boulevard Victor Hugo
64500 Saint-Jean-de-Luz

278, Avenue du Touring Club
40150 Hossegor

Camino Kalea, 1
20004 San Sebastián

BARNES
INTERNATIONAL REALTY | CÔTE BASQUE

DESCRIPTION

Située à proximité des commerces, au calme, maison rénovée de 200 m² comprenant un vaste séjour lumineux offrant une triple exposition, une cuisine ouverte, une suite de maître, une salle de bains et un bureau. Le rez de jardin comporte un salon TV, une seconde cuisine, 3 chambres et 1 salle de douche. Le jardin dispose d'un bassin et pourra accueillir une piscine.

CARACTÉRISTIQUES

Type de bien:	Maison	Surface:	200.0 m^2	Terrain:	985.0 m^2
Charges:	-	Périodicité des charges:	-	Ascenseur:	-
Piscine:	-	Nombre de lots:	-	Taxe foncière:	-
Parking:	-	Compléments de loyer:	-	NB de pièces:	6 pièces
NB de chambres:	4 chambres	Honoraire à la charge:	de l'acquéreur		

Les informations sur les risques auxquels ce bien est exposé sont disponibles sur le site Géorisques : www.georisques.gouv.fr

DIAGNOSTIC DE PERFORMANCE ÉNERGÉTIQUE

Diagnostic de performance énergétique (DPE) : ? Non renseigné

Indice d'émission de gaz à effet de serre (GES) : ? kg CO2/m^2.an

2, place Bellevue
64200 Biarritz

TÉL : +33559510008
saintjeandeluz@barnes-international.com

23, Boulevard Victor Hugo
64500 Saint-Jean-de-Luz

278, Avenue du Touring Club
40150 Hossegor

Camino Kalea, 1
20004 San Sebastián

BARNES

INTERNATIONAL REALTY | CÔTE BASQUE

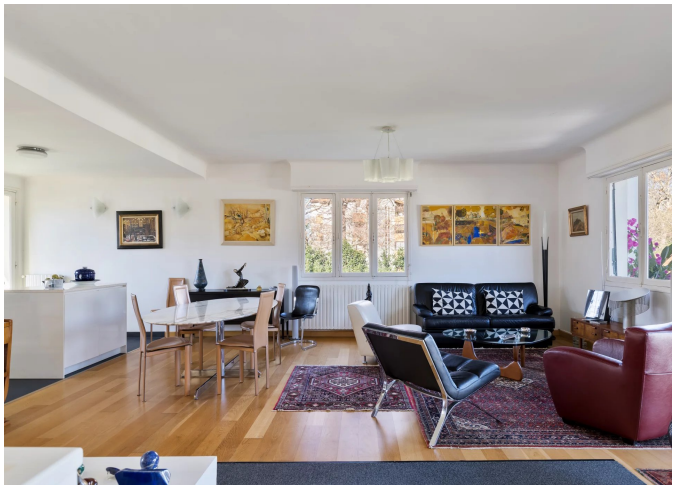

2, place Bellevue
64200 Biarritz

TÉL : +33559510008
saintjeandeluz@barnes-international.com

23, Boulevard Victor Hugo
64500 Saint-Jean-de-Luz

278, Avenue du Touring Club
40150 Hossegor

Camino Kalea, 1
20004 San Sebastián