BARNES

INTERNATIONAL REALTY | CÔTE BASQUE

BIARRITZ CÔTE DES BASQUES, MAISON DE PECHEUR ENTIEREMENT RENOVEE

PRIX DE VENTE : Vendu

EMAIL : SAINTJEANDELUZ@BARNES-INTERNATIONAL.COM

EXCLUSIVITÉ

2, place Bellevue
64200 Biarritz

TÉL : +33559510008
saintjeandeluz@barnes-international.com

23, Boulevard Victor Hugo
64500 Saint-Jean-de-Luz

278, Avenue du Touring Club
40150 Hossegor

Camino Kalea, 1
20004 San Sebastián

BARNES
INTERNATIONAL REALTY | CÔTE BASQUE

DESCRIPTION

Située à 2 pas des Halles de Biarritz, charmante maison d'environ 68 m² entièrement rénovée dans un style très contemporain. Elle comprend un séjour avec cuisine ouverte donnant sur la terrasse et le jardinet, 2 chambres et un espace nuit supplémentaire. La maison dispose également d'une cave. La maison est au calme et offre un mode de vie tout à pied.

CARACTÉRISTIQUES

Type de bien:	Maison	Surface:	68.0 m^2	Terrain:	-
Charges:	-	Périodicité des charges:	0 €	Ascenseur:	-
Piscine:	-	Nombre de lots:	-	Taxe foncière:	-
Parking:	-	Compléments de loyer:	-	NB de pièces:	4 pièces
NB de chambres:	3 chambres	Honoraire à la charge:	du vendeur		

Les informations sur les risques auxquels ce bien est exposé sont disponibles sur le site Géorisques : www.georisques.gouv.fr

DIAGNOSTIC DE PERFORMANCE ÉNERGÉTIQUE

Diagnostic de performance énergétique (DPE) : ? Non renseigné

Indice d'émission de gaz à effet de serre (GES) : ? kg CO2/m^2.an

2, place Bellevue
64200 Biarritz

TÉL : +33559510008
saintjeandeluz@barnes-international.com

23, Boulevard Victor Hugo
64500 Saint-Jean-de-Luz

278, Avenue du Touring Club
40150 Hossegor

Camino Kalea, 1
20004 San Sebastián

BARNES

INTERNATIONAL REALTY | CÔTE BASQUE

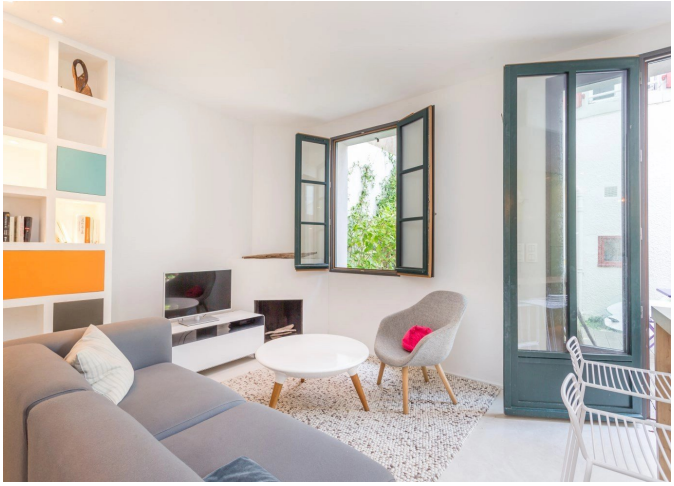

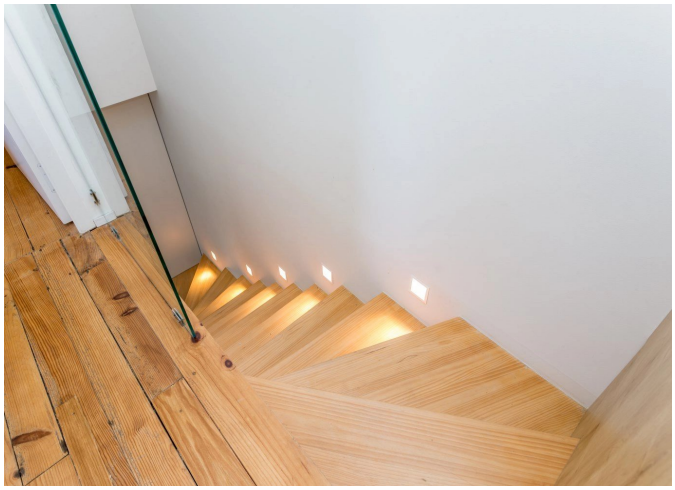

2, place Bellevue
64200 Biarritz

TÉL : +33559510008
saintjeandeluz@barnes-international.com

23, Boulevard Victor Hugo
64500 Saint-Jean-de-Luz

278, Avenue du Touring Club
40150 Hossegor

Camino Kalea, 1
20004 San Sebastián