BARNES

INTERNATIONAL REALTY | CÔTE BASQUE

”

GUETHARY, COTE MER

PRIX DE VENTE : Vendu

EMAIL : SAINTJEANDELUZ@BARNES-INTERNATIONAL.COM

2, place Bellevue
64200 Biarritz

TÉL : +33559510008
saintjeandeluz@barnes-international.com

23, Boulevard Victor Hugo
64500 Saint-Jean-de-Luz

278, Avenue du Touring Club
40150 Hossegor

Camino Kalea, 1
20004 San Sebastián

BARNES
INTERNATIONAL REALTY | CÔTE BASQUE

DESCRIPTION

A 150 mètres de la gare de Guéthary, à 200 mètres de la plage et du spot de surf de Parlementia, à 10 minutes de l'aéroport de Biarritz, cette maison de village de 150 m^{2}, bénéficie d'un emplacement privilégié, côté mer du village de Guéthary. Salon séjour traversant avec de belles ouvertures. Quelques travaux de rénovation à prévoir.

CARACTÉRISTIQUES

Type de bien:	Maison	Surface:	155.0 m^2	Terrain:	-
Charges:	-	Périodicité des charges:	-	Ascenseur:	-
Piscine:	-	Nombre de lots:	-	Taxe foncière:	-
Parking:	-	Compléments de loyer:	-	NB de pièces:	6 pièces
NB de chambres:	4 chambres	Honoraire à la charge:	de l'acquéreur		

Les informations sur les risques auxquels ce bien est exposé sont disponibles sur le site Géorisques : www.georisques.gouv.fr

DIAGNOSTIC DE PERFORMANCE ÉNERGÉTIQUE

Diagnostic de performance énergétique (DPE) : B 90kWh/m^2.an

Indice d'émission de gaz à effet de serre (GES) : A kg CO2/m^2.an

2, place Bellevue
64200 Biarritz

TÉL : +33559510008
saintjeandeluz@barnes-international.com

23, Boulevard Victor Hugo
64500 Saint-Jean-de-Luz

278, Avenue du Touring Club
40150 Hossegor

Camino Kalea, 1
20004 San Sebastián

BARNES

INTERNATIONAL REALTY | CÔTE BASQUE

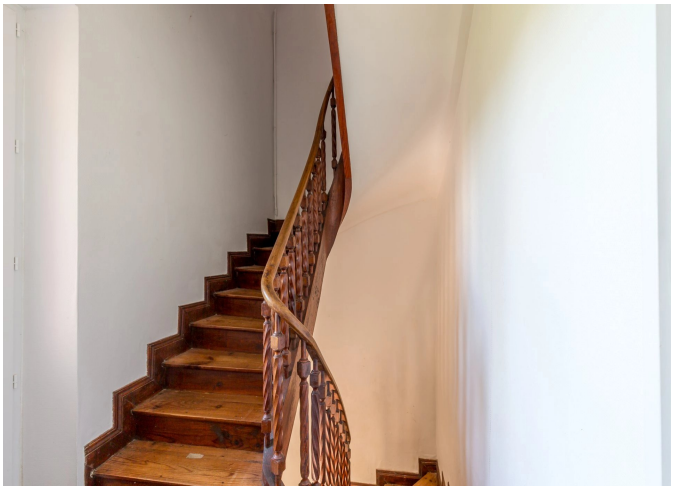

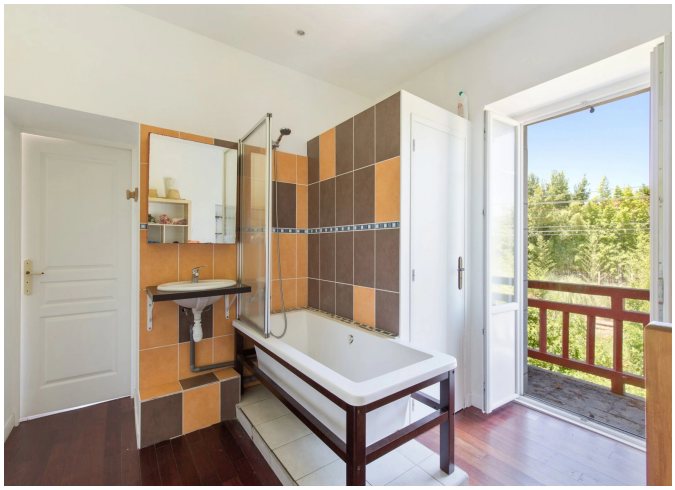

2, place Bellevue
64200 Biarritz

TÉL : +33559510008
saintjeandeluz@barnes-international.com

23, Boulevard Victor Hugo
64500 Saint-Jean-de-Luz

278, Avenue du Touring Club
40150 Hossegor

Camino Kalea, 1
20004 San Sebastián